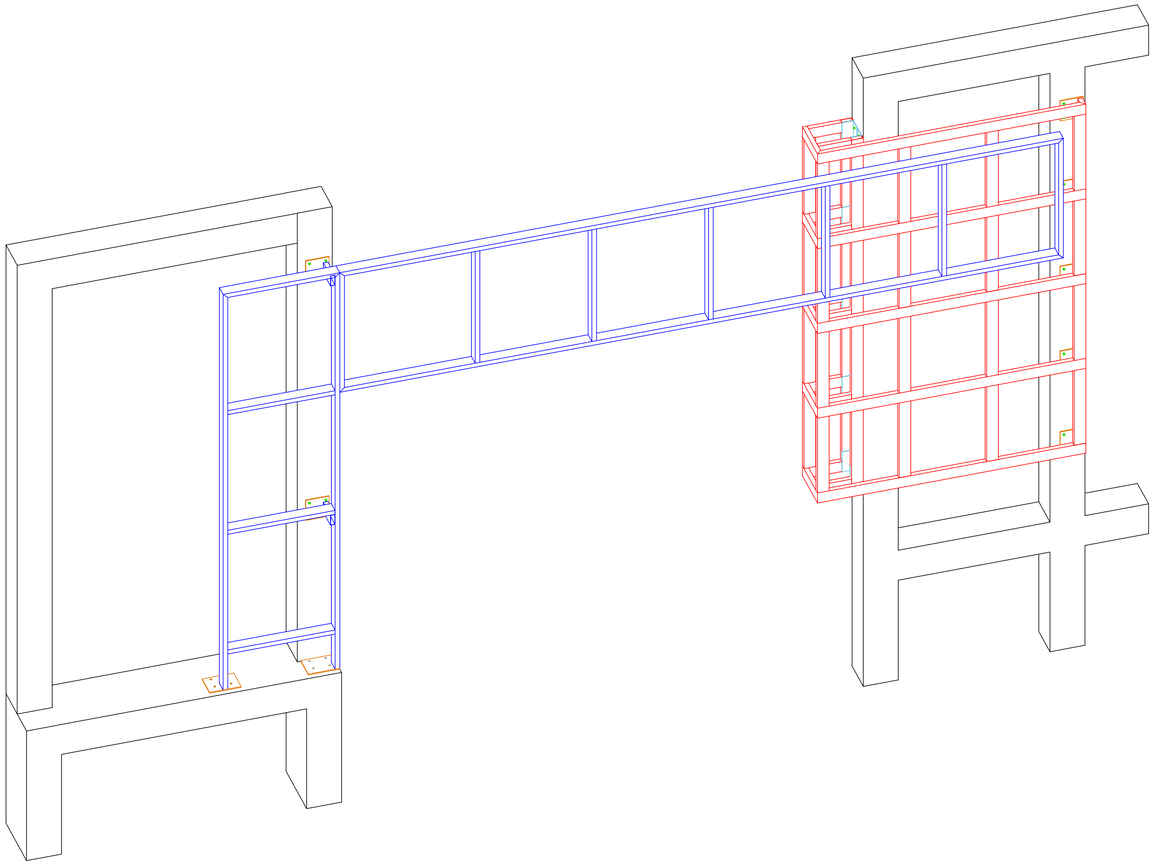

ESCALA	PROJETO DE ESTRUTURA METÁLICA
1/25	VISTA 3D

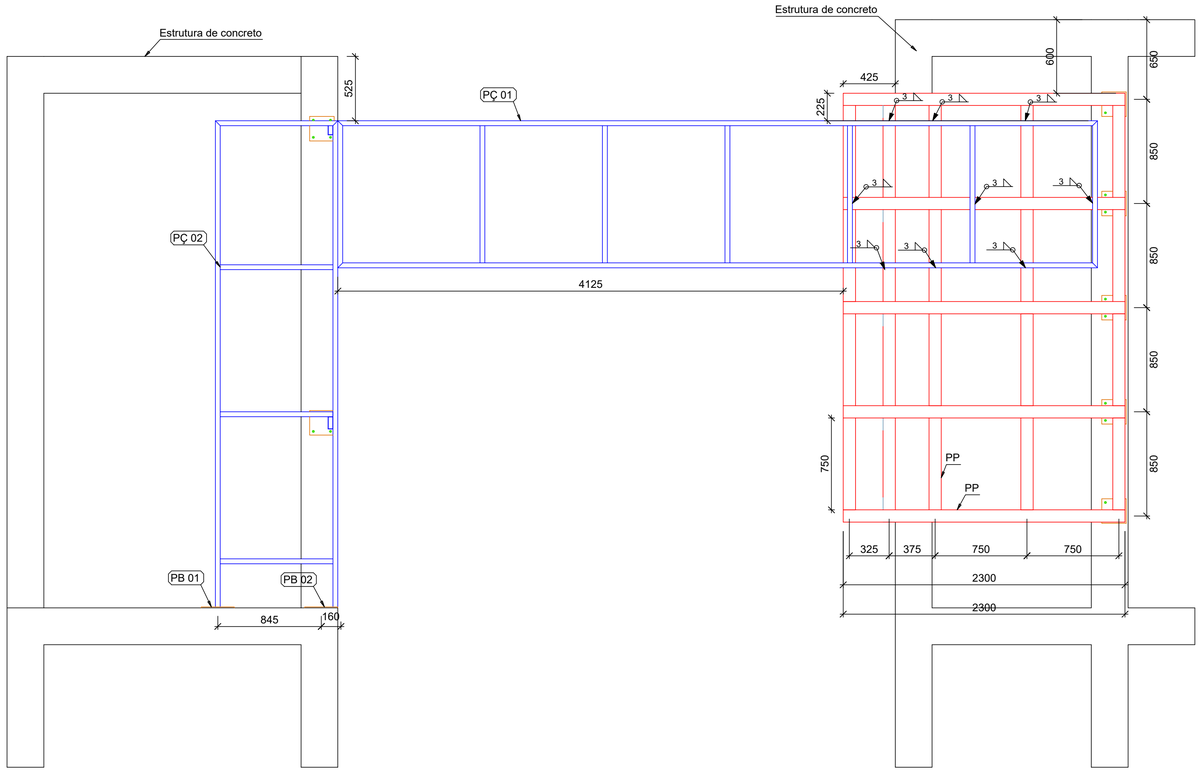

ESCALA	PROJETO DE ESTRUTURA METÁLICA
1/25	VISTA FRONTAL

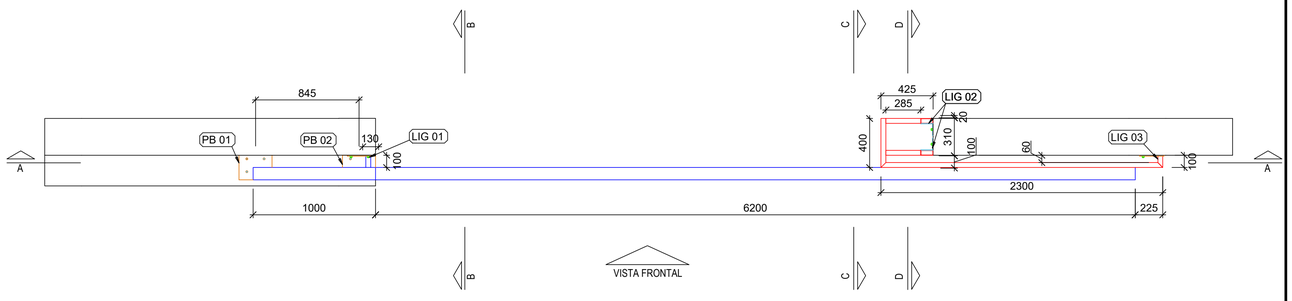

ESCALA	PROJETO DE ESTRUTURA METÁLICA
1/25	VISTA EM PLANTA

ESTADO DE MATO GROSSO
PREFEITURA MUNICIPAL DE BARRA DO GARÇAS
CNPJ: 01.439.239/0001-50
Rua Carajás, 522 centro - Barra do Garças MT - CEP 78.600-000

SECRETARIA MUNICIPAL DE PLANEJAMENTO URBANO E OBRAS

Folha : 01/05

COORDENADAS: 15° 53' 15,49" S, 52°18' 57,83" O

Obra : CONSTRUÇÃO DE UNIDADE ESCOLAR COM QUADRA POLIESPORTIVA DA ESCOLA MUNICIPAL DOM JOSÉ SELVA

Conteúdo : PROJETO ESTRUTURAL - PÓRTICO
VISTA / VISTA 3D / PLANTA BAIXA / VISTA FRONTAL

Local : RUA INDEPENDÊNCIA, SETOR CAMPINAS
BARRA DO GARÇAS - MT

Propriedade : Prefeitura Municipal Barra do Garças

Proprietário: Prefeitura Municipal

Autor do projeto: gov.br Documento assinado digitalmente
INES ANTONIA DOS SANTOS
Data: 22/06/2023 22:50:00-0300
Verifique em https://validar.iti.gov.br
INÊS ANTÔNIO DOS SANTOS
ENGENHEIRA CIVIL
CREA RNP-121303841-3

APROVAÇÃO

Área Construída:	Dimensões:	Escala :	Projetista :
	-	INDICADAS	
Arquivo : CAD	Data : MAIO/2023		

DECORO Consultoria e Projetos

DIREITOS AUTORAIS RESERVADOS CONFORME ARTIGO 184 DO CÓDIGO PENAL, LEI 5.988 DE 14/12/73 DO CÓDIGO CIVIL E RESOLUÇÃO CONFEA 205/7
NENHUMA PARTE DESSE PROJETO PODERÁ SER REPETIDA, REPRODUZIDA, EXECUTADA OU TRANSMITIDA, SEM AUTORIZAÇÃO PRÉVIA POR ESCRITO, JUNTO DOS AUTORES DO PROJETO E EMISSÃO DE NOVAS ARTs.

FORMATO A1 (841x594mm)